（第二種）（明治卅一年五月九日第三種郵便物認可）　昭和十七年九月二日　（水曜日）

夕刊 臺灣日日新報

九月一日　定價一錢二厘

ダーウインを強襲

港灣施設の猛爆敢行

【リスボン三十一日發同盟】メルボルン來電に依れば西南太平洋反福岡聯合軍司令部は三十日夜、日本航空部隊がまたもポート・ダーウインを強襲港灣施設を猛爆したと三十一日發表した

ス市赤軍陣地に突入

獨軍捕捉殲滅戰を展開

獨軍大軍を集結

乾坤一擲の猛攻迫る

【スターリングラード三十一日發同盟】スターリングラード南方トーの攻防戰に關する獨逸側の發表は三十一日次の如く發表した

【スターリングラード三十一日發同盟】スターリングラード南方トーの攻防戰に關する獨逸側の發表は三十一日次の如く發表した

【ベルリン三十一日發同盟】獨逸側は三十一日

活かせ一本の釘、一片の銅

一般家庭 金屬類特別回收

臺北州 十六日より 全面的に實施

古戰場弔ふ

日露戰役の老勇士渡滿

卒業"半ケ年繰上げ

九月中に大學、高專卒業式

商工省時局要員講習會

自給肥料增産

指導者の講習會

運動家の巻

二國志

（849）

（赤壁の巻）

吉川英治作

矢野橘村畫

比島軍政の躍進（上）

各州行政軌道に乘る

知事の權限を集一的强化

マニラ支部

支部長佐藤少將

臺灣事情紹介に

臺灣協會の支部を設立

漢洲建國忠靈

廟の合祀祭

陸上競技大會

岡本經理部長

新竹、苗栗視察

第三回報國貯

券の賣出發表

我が工兵

（5）

戰場に於て遭遇する河川の障害を突破する爲め先づ第一に架けられるのは輕渡橋だ、河幅五十米の堤防下運搬車から下して組立て完了まで僅か十五分だ、これは今しも敵火のもと輕渡橋を强行突破の歩兵の尖兵だ

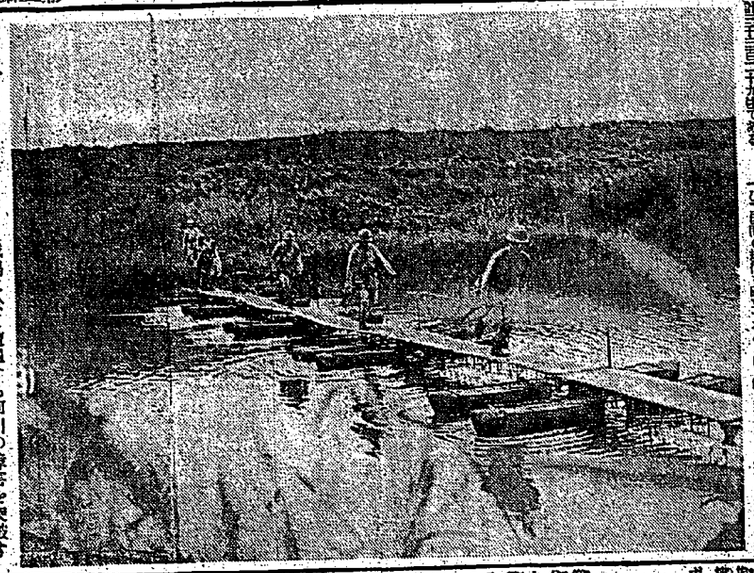

末粉に兒乳
のんやち赤
氣脚伏潛
氣脚・養榮・腸胃
劑錠
わかもと
機嫌の悪い子 顔色の蒼い子に御注意……
これは榮養榮の一つの發展で、優性榮養の一歩前です。わかもとはビタミンB1のみならず、B2複合體、消化酵素も併有してをりますから、胃腸を調整し、榮養を吸收にし、元氣を回復せしめます。
日本ともかわ 製
B-03

あせもたいぶるきづ
膏軟ハリハ
外用の榮養藥
……榮養藥
塗り難いものにハリバ軟膏を……化膿菌の繁殖を防いで、肉芽と表皮を新生し治癒を早める榮養軟膏です。
一圓
BO-67

ひと口に殺人病と申しますけれども、これは仲々こみ入つて居りまして、その治療も一と通りでは困難な場合もありますから、何と申しましても病のもっとも有效適切な治療を施して最初からの治癒を期するの外はありません。何と申しましても病の治療をわれわれにまかせるの外はありません。
（例へば治療後の殺人病）に就ては、殺菌作用も勿論ですが、さらに進んで病原菌の發育を抑つて病原菌の發育を抑つて
元化殺人病として完全のあるヒセワン錠は治療上の強力殺菌作用が病氣退治ですから、殺菌力を目的とする場合にも抵抗を目的とする時にも病原菌に對しても强力に發揮して殺菌作用を充分發揮し、しかも體力を失はず治療の目的を充分發揮しますので、優れた殺人病として病氣殺人科でも使用されます。自信を以て内服薬、生理藥等、殺人病菌の目標、最適のばせ耳鳴りやめまひの治療などにお用ひの方々に於かせられましては、ヒセワンを服用にし、元氣を回復せしめます。
（各錠の内容は同じです）
時は最代用品が氾濫する時代ですから、必ず本品を御求めになれば、殺菌作用も充分發揮し上げます。
ヒセワン
殺人病
殺菌劑
一圓一〇錢
二圓一〇錢
三圓一〇錢

臺灣日日新報　第一萬五千二百六十四號　昭和十七年九月二日（水曜日）　（第二版）　（明治一千五百九年九月九日第三種郵便物認可）

臺灣日日新報

日本夕刊共六頁
臺日社
臺日印刷紙

マレーに偉勲の戰車隊

感狀上聞に達せらる

山根、五反田兩戰車中隊

【陸軍省發表】陸軍の戰車隊に對するマレー戰線に於ける活躍は既報の如くであるが其の後引續き敵を壓倒して進撃中であるが其の中核となつて活躍した山根戰車中隊（中隊長陸軍中佐山根末雄）及五反田戰車中隊（中隊長陸軍中佐五反田文彦）に對し一日山下軍司令官より感狀が授與された

感狀

佐伯部隊配屬戰車中隊

五反田戰車中隊

右は「マレー」作戰に際し今次戰役の全般に亘り十二月十二日ヤンルンの戰鬪に於ては中隊長以下克く敵の猛烈なる抵抗を排除して敵陣に突入し敵の戰車砲陣地を蹂躙し又十二月十四日ケランタンの戰鬪に於ては中隊長以下克く敵の猛烈なる抵抗を排除して敵陣に突入し敵の戰車砲陣地を蹂躙し又十二月十六日クアラクライの戰鬪に於ては中隊長以下克く敵の猛烈なる抵抗を排除して敵陣に突入し敵の戰車砲陣地を蹂躙し又十二月十八日ジットラの戰鬪に於ては中隊長以下克く敵の猛烈なる抵抗を排除して敵陣に突入し敵の戰車砲陣地を蹂躙し又十二月二十日ケダの戰鬪に於ては中隊長以下克く敵の猛烈なる抵抗を排除して敵陣に突入し敵の戰車砲陣地を蹂躙し又十二月二十二日スリムの戰鬪に於ては中隊長以下克く敵の猛烈なる抵抗を排除して敵陣に突入し敵の戰車砲陣地を蹂躙し又十二月二十四日ケランタンの戰鬪に於ては中隊長以下克く敵の猛烈なる抵抗を排除して敵陣に突入し敵の戰車砲陣地を蹂躙し又十二月二十五日ケランタンの戰鬪に於ては中隊長以下克く敵の猛烈なる抵抗を排除して敵陣に突入し敵の戰車砲陣地を蹂躙し又十二月二十六日ケランタンの戰鬪に於ては中隊長以下克く敵の猛烈なる抵抗を排除して敵陣に突入し敵の戰車砲陣地を蹂躙し又十二月二十七日ケランタンの戰鬪に於ては中隊長以下克く敵の猛烈なる抵抗を排除して敵陣に突入し敵の戰車砲陣地を蹂躙し又十二月二十八日ケランタンの戰鬪に於ては中隊長以下克く敵の猛烈なる抵抗を排除して敵陣に突入し敵の戰車砲陣地を蹂躙し又十二月二十九日ケランタンの戰鬪に於ては中隊長以下克く敵の猛烈なる抵抗を排除して敵陣に突入し敵の戰車砲陣地を蹂躙し又十二月三十日ケランタンの戰鬪に於ては中隊長以下克く敵の猛烈なる抵抗を排除して敵陣に突入し敵の戰車砲陣地を蹂躙し又十二月三十一日ケランタンの戰鬪に於ては中隊長以下克く敵の猛烈なる抵抗を排除して敵陣に突入し敵の戰車砲陣地を蹂躙し又十二月三十二日ケランタンの戰鬪に於ては中隊長以下克く敵の猛烈なる抵抗を排除して敵陣に突入し敵の戰車砲陣地を蹂躙し又十二月三十三日ケランタンの戰鬪に於ては中隊長以下克く敵の猛烈なる抵抗を排除して敵陣に突入し敵の戰車砲陣地を蹂躙し又十二月三十四日ケランタンの戰鬪に於ては中隊長以下克く敵の猛烈なる抵抗を排除して敵陣に突入し敵の戰車砲陣地を蹂躙し又十二月三十五日ケランタンの戰鬪に於ては中隊長以下克く敵の猛烈なる抵抗を排除して敵陣に突入し敵の戰車砲陣地を蹂躙し又十二月三十六日ケランタンの戰鬪に於ては中隊長以下克く敵の猛烈なる抵抗を排除して敵陣に突入し敵の戰車砲陣地を蹂躙し又十二月三十七日ケランタンの戰鬪に於ては中隊長以下克く敵の猛烈なる抵抗を排除して敵陣に突入し敵の戰車砲陣地を蹂躙し又十二月三十八日ケランタンの戰鬪に於ては中隊長以下克く敵の猛烈なる抵抗を排除して敵陣に突入し敵の戰車砲陣地を蹂躙し又十二月三十九日ケランタンの戰鬪に於ては中隊長以下克く敵の猛烈なる抵抗を排除して敵陣に突入し敵の戰車砲陣地を蹂躙し又十二月四十日ケランタンの戰鬪に於ては中隊長以下克く敵の猛烈なる抵抗を排除して敵陣に突入し敵の戰車砲陣地を蹂躙し又十二月四十一日ケランタンの戰鬪に於ては中隊長以下克く敵の猛烈なる抵抗を排除して敵陣に突入し敵の戰車砲陣地を蹂躙し又十二月四十二日ケランタンの戰鬪に於ては中隊長以下克く敵の猛烈なる抵抗を排除して敵陣に突入し敵の戰車砲陣地を蹂躙し又十二月四十三日ケランタンの戰鬪に於ては中隊長以下克く敵の猛烈なる抵抗を排除して敵陣に突入し敵の戰車砲陣地を蹂躙し又十二月四十四日ケランタンの戰鬪に於ては中隊長以下克く敵の猛烈なる抵抗を排除して敵陣に突入し敵の戰車砲陣地を蹂躙し又十二月四十五日ケランタンの戰鬪に於ては中隊長以下克く敵の猛烈なる抵抗を排除して敵陣に突入し敵の戰車砲陣地を蹂躙し又十二月四十六日ケランタンの戰鬪に於ては中隊長以下克く敵の猛烈なる抵抗を排除して敵陣に突入し敵の戰車砲陣地を蹂躙し又十二月四十七日ケランタンの戰鬪に於ては中隊長以下克く敵の猛烈なる抵抗を排除して敵陣に突入し敵の戰車砲陣地を蹂躙し又十二月四十八日ケランタンの戰鬪に於ては中隊長以下克く敵の猛烈なる抵抗を排除して敵陣に突入し敵の戰車砲陣地を蹂躙し又十二月四十九日ケランタンの戰鬪に於ては中隊長以下克く敵の猛烈なる抵抗を排除して敵陣に突入し敵の戰車砲陣地を蹂躙し又十二月五十日ケランタンの戰鬪に於ては中隊長以下克く敵の猛烈なる抵抗を排除して敵陣に突入し敵の戰車砲陣地を蹂躙し又十二月五十一日ケランタンの戰鬪に於ては中隊長以下克く敵の猛烈なる抵抗を排除して敵陣に突入し敵の戰車砲陣地を蹂躙し又十二月五十二日ケランタンの戰鬪に於ては中隊長以下克く敵の猛烈なる抵抗を排除して敵陣に突入し敵の戰車砲陣地を蹂躙し又十二月五十三日ケランタンの戰鬪に於ては中隊長以下克く敵の猛烈なる抵抗を排除して敵陣に突入し敵の戰車砲陣地を蹂躙し又十二月五十四日ケランタンの戰鬪に於ては中隊長以下克く敵の猛烈なる抵抗を排除して敵陣に突入し敵の戰車砲陣地を蹂躙し又十二月五十五日ケランタンの戰鬪に於ては中隊長以下克く敵の猛烈なる抵抗を排除して敵陣に突入し敵の戰車砲陣地を蹂躙し又十二月五十六日ケランタンの戰鬪に於ては中隊長以下克く敵の猛烈なる抵抗を排除して敵陣に突入し敵の戰車砲陣地を蹂躙し又十二月五十七日ケランタンの戰鬪に於ては中隊長以下克く敵の猛烈なる抵抗を排除して敵陣に突入し敵の戰車砲陣地を蹂躙し又十二月五十八日ケランタンの戰鬪に於ては中隊長以下克く敵の猛烈なる抵抗を排除して敵陣に突入し敵の戰車砲陣地を蹂躙し又十二月五十九日ケランタンの戰鬪に於ては中隊長以下克く敵の猛烈なる抵抗を排除して敵陣に突入し敵の戰車砲陣地を蹂躙し又十二月六十日ケランタンの戰鬪に於ては中隊長以下克く敵の猛烈なる抵抗を排除して敵陣に突入し敵の戰車砲陣地を蹂躙し又十二月六十一日ケランタンの戰鬪に於ては中隊長以下克く敵の猛烈なる抵抗を排除して敵陣に突入し敵の戰車砲陣地を蹂躙し又十二月六十二日ケランタンの戰鬪に於ては中隊長以下克く敵の猛烈なる抵抗を排除して敵陣に突入し敵の戰車砲陣地を蹂躙し又十二月六十三日ケランタンの戰鬪に於ては中隊長以下克く敵の猛烈なる抵抗を排除して敵陣に突入し敵の戰車砲陣地を蹂躙し又十二月六十四日ケランタンの戰鬪に於ては中隊長以下克く敵の猛烈なる抵抗を排除して敵陣に突入し敵の戰車砲陣地を蹂躙し又十二月六十五日ケランタンの戰鬪に於ては中隊長以下克く敵の猛烈なる抵抗を排除して敵陣に突入し敵の戰車砲陣地を蹂躙し又十二月六十六日ケランタンの戰鬪に於ては中隊長以下克く敵の猛烈なる抵抗を排除して敵陣に突入し敵の戰車砲陣地を蹂躙し又十二月六十七日ケランタンの戰鬪に於ては中隊長以下克く敵の猛烈なる抵抗を排除して敵陣に突入し敵の戰車砲陣地を蹂躙し又十二月六十八日ケランタンの戰鬪に於ては中隊長以下克く敵の猛烈なる抵抗を排除して敵陣に突入し敵の戰車砲陣地を蹂躙し又十二月六十九日ケランタンの戰鬪に於ては中隊長以下克く敵の猛烈なる抵抗を排除して敵陣に突入し敵の戰車砲陣地を蹂躙し又十二月七十日ケランタンの戰鬪に於ては中隊長以下克く敵の猛烈なる抵抗を排除して敵陣に突入し敵の戰車砲陣地を蹂躙し又十二月七十一日ケランタンの戰鬪に於ては中隊長以下克く敵の猛烈なる抵抗を排除して敵陣に突入し敵の戰車砲陣地を蹂躙し又十二月七十二日ケランタンの戰鬪に於ては中隊長以下克く敵の猛烈なる抵抗を排除して敵陣に突入し敵の戰車砲陣地を蹂躙し又十二月七十三日ケランタンの戰鬪に於ては中隊長以下克く敵の猛烈なる抵抗を排除して敵陣に突入し敵の戰車砲陣地を蹂躙し又十二月七十四日ケランタンの戰鬪に於ては中隊長以下克く敵の猛烈なる抵抗を排除して敵陣に突入し敵の戰車砲陣地を蹂躙し又十二月七十五日ケランタンの戰鬪に於ては中隊長以下克く敵の猛烈なる抵抗を排除して敵陣に突入し敵の戰車砲陣地を蹂躙し又十二月七十六日ケランタンの戰鬪に於ては中隊長以下克く敵の猛烈なる抵抗を排除して敵陣に突入し敵の戰車砲陣地を蹂躙し又十二月七十七日ケランタンの戰鬪に於ては中隊長以下克く敵の猛烈なる抵抗を排除して敵陣に突入し敵の戰車砲陣地を蹂躙し又十二月七十八日ケランタンの戰鬪に於ては中隊長以下克く敵の猛烈なる抵抗を排除して敵陣に突入し敵の戰車砲陣地を蹂躙し又十二月七十九日ケランタンの戰鬪に於ては中隊長以下克く敵の猛烈なる抵抗を排除して敵陣に突入し敵の戰車砲陣地を蹂躙し又十二月八十日ケランタンの戰鬪に於ては中隊長以下克く敵の猛烈なる抵抗を排除して敵陣に突入し敵の戰車砲陣地を蹂躙し又十二月八十一日ケランタンの戰鬪に於ては中隊長以下克く敵の猛烈なる抵抗を排除して敵陣に突入し敵の戰車砲陣地を蹂躙し又十二月八十二日ケランタンの戰鬪に於ては中隊長以下克く敵の猛烈なる抵抗を排除して敵陣に突入し敵の戰車砲陣地を蹂躙し又十二月八十三日ケランタンの戰鬪に於ては中隊長以下克く敵の猛烈なる抵抗を排除して敵陣に突入し敵の戰車砲陣地を蹂躙し又十二月八十四日ケランタンの戰鬪に於ては中隊長以下克く敵の猛烈なる抵抗を排除して敵陣に突入し敵の戰車砲陣地を蹂躙し又十二月八十五日ケランタンの戰鬪に於ては中隊長以下克く敵の猛烈なる抵抗を排除して敵陣に突入し敵の戰車砲陣地を蹂躙し又十二月八十六日ケランタンの戰鬪に於ては中隊長以下克く敵の猛烈なる抵抗を排除して敵陣に突入し敵の戰車砲陣地を蹂躙し又十二月八十七日ケランタンの戰鬪に於ては中隊長以下克く敵の猛烈なる抵抗を排除して敵陣に突入し敵の戰車砲陣地を蹂躙し又十二月八十八日ケランタンの戰鬪に於ては中隊長以下克く敵の猛烈なる抵抗を排除して敵陣に突入し敵の戰車砲陣地を蹂躙し又十二月八十九日ケランタンの戰鬪に於ては中隊長以下克く敵の猛烈なる抵抗を排除して敵陣に突入し敵の戰車砲陣地を蹂躙し又十二月九十日ケランタンの戰鬪に於ては中隊長以下克く敵の猛烈なる抵抗を排除して敵陣に突入し敵の戰車砲陣地を蹂躙し又十二月九十一日ケランタンの戰鬪に於ては中隊長以下克く敵の猛烈なる抵抗を排除して敵陣に突入し敵の戰車砲陣地を蹂躙し又十二月九十二日ケランタンの戰鬪に於ては中隊長以下克く敵の猛烈なる抵抗を排除して敵陣に突入し敵の戰車砲陣地を蹂躙し又十二月九十三日ケランタンの戰鬪に於ては中隊長以下克く敵の猛烈なる抵抗を排除して敵陣に突入し敵の戰車砲陣地を蹂躙し又十二月九十四日ケランタンの戰鬪に於ては中隊長以下克く敵の猛烈なる抵抗を排除して敵陣に突入し敵の戰車砲陣地を蹂躙し又十二月九十五日ケランタンの戰鬪に於ては中隊長以下克く敵の猛烈なる抵抗を排除して敵陣に突入し敵の戰車砲陣地を蹂躙し又十二月九十六日ケランタンの戰鬪に於ては中隊長以下克く敵の猛烈なる抵抗を排除して敵陣に突入し敵の戰車砲陣地を蹂躙し又十二月九十七日ケランタンの戰鬪に於ては中隊長以下克く敵の猛烈なる抵抗を排除して敵陣に突入し敵の戰車砲陣地を蹂躙し又十二月九十八日ケランタンの戰鬪に於ては中隊長以下克く敵の猛烈なる抵抗を排除して敵陣に突入し敵の戰車砲陣地を蹂躙し又十二月九十九日ケランタンの戰鬪に於ては中隊長以下克く敵の猛烈なる抵抗を排除して敵陣に突入し敵の戰車砲陣地を蹂躙し又十二月百日ケランタンの戰鬪に於ては中隊長以下克く敵の猛烈なる抵抗を排除して敵陣に突入し敵の戰車砲陣地を蹂躙し又十二月百一日ケランタンの戰鬪に於ては中隊長以下克く敵の猛烈なる抵抗を排除して敵陣に突入し敵の戰車砲陣地を蹂躙し又十二月百二日ケランタンの戰鬪に於ては中隊長以下克く敵の猛烈なる抵抗を排除して敵陣に突入し敵の戰車砲陣地を蹂躙し又十二月百三日ケランタンの戰鬪に於ては中隊長以下克く敵の猛烈なる抵抗を排除して敵陣に突入し敵の戰車砲陣地を蹂躙し又十二月百四日ケランタンの戰鬪に於ては中隊長以下克く敵の猛烈なる抵抗を排除して敵陣に突入し敵の戰車砲陣地を蹂躙し又十二月百五日ケランタンの戰鬪に於ては中隊長以下克く敵の猛烈なる抵抗を排除して敵陣に突入し敵の戰車砲陣地を蹂躙し又十二月百六日ケランタンの戰鬪に於ては中隊長以下克く敵の猛烈なる抵抗を排除して敵陣に突入し敵の戰車砲陣地を蹂躙し又十二月百七日ケランタンの戰鬪に於ては中隊長以下克く敵の猛烈なる抵抗を排除して敵陣に突入し敵の戰車砲陣地を蹂躙し又十二月百八日ケランタンの戰鬪に於ては中隊長以下克く敵の猛烈なる抵抗を排除して敵陣に突入し敵の戰車砲陣地を蹂躙し又十二月百九日ケランタンの戰鬪に於ては中隊長以下克く敵の猛烈なる抵抗を排除して敵陣に突入し敵の戰車砲陣地を蹂躙し又十二月百十日ケランタンの戰鬪に於ては中隊長以下克く敵の猛烈なる抵抗を排除して敵陣に突入し敵の戰車砲陣地を蹂躙し又十二月百十一日ケランタンの戰鬪に於ては中隊長以下克く敵の猛烈なる抵抗を排除して敵陣に突入し敵の戰車砲陣地を蹂躙し又十二月百十二日ケランタンの戰鬪に於ては中隊長以下克く敵の猛烈なる抵抗を排除して敵陣に突入し敵の戰車砲陣地を蹂躙し又十二月百十三日ケランタンの戰鬪に於ては中隊長以下克く敵の猛烈なる抵抗を排除して敵陣に突入し敵の戰車砲陣地を蹂躙し又十二月百十四日ケランタンの戰鬪に於ては中隊長以下克く敵の猛烈なる抵抗を排除して敵陣に突入し敵の戰車砲陣地を蹂躙し又十二月百十五日ケランタンの戰鬪に於ては中隊長以下克く敵の猛烈なる抵抗を排除して敵陣に突入し敵の戰車砲陣地を蹂躙し又十二月百十六日ケランタンの戰鬪に於ては中隊長以下克く敵の猛烈なる抵抗を排除して敵陣に突入し敵の戰車砲陣地を蹂躙し又十二月百十七日ケランタンの戰鬪に於ては中隊長以下克く敵の猛烈なる抵抗を排除して敵陣に突入し敵の戰車砲陣地を蹂躙し又十二月百十八日ケランタンの戰鬪に於ては中隊長以下克く敵の猛烈なる抵抗を排除して敵陣に突入し敵の戰車砲陣地を蹂躙し又十二月百十九日ケランタンの戰鬪に於ては中隊長以下克く敵の猛烈なる抵抗を排除して敵陣に突入し敵の戰車砲陣地を蹂躙し又十二月百二十日ケランタンの戰鬪に於ては中隊長以下克く敵の猛烈なる抵抗を排除して敵陣に突入し敵の戰車砲陣地を蹂躙し又十二月百二十一日ケランタンの戰鬪に於ては中隊長以下克く敵の猛烈なる抵抗を排除して敵陣に突入し敵の戰車砲陣地を蹂躙し又十二月百二十二日ケランタンの戰鬪に於ては中隊長以下克く敵の猛烈なる抵抗を排除して敵陣に突入し敵の戰車砲陣地を蹂躙し又十二月百二十三日ケランタンの戰鬪に於ては中隊長以下克く敵の猛烈なる抵抗を排除して敵陣に突入し敵の戰車砲陣地を蹂躙し又十二月百二十四日ケランタンの戰鬪に於ては中隊長以下克く敵の猛烈なる抵抗を排除して敵陣に突入し敵の戰車砲陣地を蹂躙し又十二月百二十五日ケランタンの戰鬪に於ては中隊長以下克く敵の猛烈なる抵抗を排除して敵陣に突入し敵の戰車砲陣地を蹂躙し又十二月百二十六日ケランタンの戰鬪に於ては中隊長以下克く敵の猛烈なる抵抗を排除して敵陣に突入し敵の戰車砲陣地を蹂躙し又十二月百二十七日ケランタンの戰鬪に於ては中隊長以下克く敵の猛烈なる抵抗を排除して敵陣に突入し敵の戰車砲陣地を蹂躙し又十二月百二十八日ケランタンの戰鬪に於ては中隊長以下克く敵の猛烈なる抵抗を排除して敵陣に突入し敵の戰車砲陣地を蹂躙し又十二月百二十九日ケランタンの戰鬪に於ては中隊長以下克く敵の猛烈なる抵抗を排除して敵陣に突入し敵の戰車砲陣地を蹂躙し又十二月百三十日ケランタンの戰鬪に於ては中隊長以下克く敵の猛烈なる抵抗を排除して敵陣に突入し敵の戰車砲陣地を蹂躙し又十二月百三十一日ケランタンの戰鬪に於ては中隊長以下克く敵の猛烈なる抵抗を排除して敵陣に突入し敵の戰車砲陣地を蹂躙し又十二月百三十二日ケランタンの戰鬪に於ては中隊長以下克く敵の猛烈なる抵抗を排除して敵陣に突入し敵の戰車砲陣地を蹂躙し又十二月百三十三日ケランタンの戰鬪に於ては中隊長以下克く敵の猛烈なる抵抗を排除して敵陣に突入し敵の戰車砲陣地を蹂躙し又十二月百三十四日ケランタンの戰鬪に於ては中隊長以下克く敵の猛烈なる抵抗を排除して敵陣に突入し敵の戰車砲陣地を蹂躙し又十二月百三十五日ケランタンの戰鬪に於ては中隊長以下克く敵の猛烈なる抵抗を排除して敵陣に突入し敵の戰車砲陣地を蹂躙し又十二月百三十六日ケランタンの戰鬪に於ては中隊長以下克く敵の猛烈なる抵抗を排除して敵陣に突入し敵の戰車砲陣地を蹂躙し又十二月百三十七日ケランタンの戰鬪に於ては中隊長以下克く敵の猛烈なる抵抗を排除して敵陣に突入し敵の戰車砲陣地を蹂躙し又十二月百三十八日ケランタンの戰鬪に於ては中隊長以下克く敵の猛烈なる抵抗を排除して敵陣に突入し敵の戰車砲陣地を蹂躙し又十二月百三十九日ケランタンの戰鬪に於ては中隊長以下克く敵の猛烈なる抵抗を排除して敵陣に突入し敵の戰車砲陣地を蹂躙し又十二月百四十日ケランタンの戰鬪に於ては中隊長以下克く敵の猛烈なる抵抗を排除して敵陣に突入し敵の戰車砲陣地を蹂躙し又十二月百四十一日ケランタンの戰鬪に於ては中隊長以下克く敵の猛烈なる抵抗を排除して敵陣に突入し敵の戰車砲陣地を蹂躙し又十二月百四十二日ケランタンの戰鬪に於ては中隊長以下克く敵の猛烈なる抵抗を排除して敵陣に突入し敵の戰車砲陣地を蹂躙し又十二月百四十三日ケランタンの戰鬪に於ては中隊長以下克く敵の猛烈なる抵抗を排除して敵陣に突入し敵の戰車砲陣地を蹂躙し又十二月百四十四日ケランタンの戰鬪に於ては中隊長以下克く敵の猛烈なる抵抗を排除して敵陣に突入し敵の戰車砲陣地を蹂躙し又十二月百四十五日ケランタンの戰鬪に於ては中隊長以下克く敵の猛烈なる抵抗を排除して敵陣に突入し敵の戰車砲陣地を蹂躙し又十二月百四十六日ケランタンの戰鬪に於ては中隊長以下克く敵の猛烈なる抵抗を排除して敵陣に突入し敵の戰車砲陣地を蹂躙し又十二月百四十七日ケランタンの戰鬪に於ては中隊長以下克く敵の猛烈なる抵抗を排除して敵陣に突入し敵の戰車砲陣地を蹂躙し又十二月百四十八日ケランタンの戰鬪に於ては中隊長以下克く敵の猛烈なる抵抗を排除して敵陣に突入し敵の戰車砲陣地を蹂躙し又十二月百四十九日ケランタンの戰鬪に於ては中隊長以下克く敵の猛烈なる抵抗を排除して敵陣に突入し敵の戰車砲陣地を蹂躙し又十二月百五十日ケランタンの戰鬪に於ては中隊長以下克く敵の猛烈なる抵抗を排除して敵陣に突入し敵の戰車砲陣地を蹂躙し又十二月百五十一日ケランタンの戰鬪に於ては中隊長以下克く敵の猛烈なる抵抗を排除して敵陣に突入し敵の戰車砲陣地を蹂躙し又十二月百五十二日ケランタンの戰鬪に於ては中隊長以下克く敵の猛烈なる抵抗を排除して敵陣に突入し敵の戰車砲陣地を蹂躙し又十二月百五十三日ケランタンの戰鬪に於ては中隊長以下克く敵の猛烈なる抵抗を排除して敵陣に突入し敵の戰車砲陣地を蹂躙し又十二月百五十四日ケランタンの戰鬪に於ては中隊長以下克く敵の猛烈なる抵抗を排除して敵陣に突入し敵の戰車砲陣地を蹂躙し又十二月百五十五日ケランタンの戰鬪に於ては中隊長以下克く敵の猛烈なる抵抗を排除して敵陣に突入し敵の戰車砲陣地を蹂躙し又十二月百五十六日ケランタンの戰鬪に於ては中隊長以下克く敵の猛烈なる抵抗を排除して敵陣に突入し敵の戰車砲陣地を蹂躙し又十二月百五十七日ケランタンの戰鬪に於ては中隊長以下克く敵の猛烈なる抵抗を排除して敵陣に突入し敵の戰車砲陣地を蹂躙し又十二月百五十八日ケランタンの戰鬪に於ては中隊長以下克く敵の猛烈なる抵抗を排除して敵陣に突入し敵の戰車砲陣地を蹂躙し又十二月百五十九日ケランタンの戰鬪に於ては中隊長以下克く敵の猛烈なる抵抗を排除して敵陣に突入し敵の戰車砲陣地を蹂躙し又十二月百六十日ケランタンの戰鬪に於ては中隊長以下克く敵の猛烈なる抵抗を排除して敵陣に突入し敵の戰車砲陣地を蹂躙し又十二月百六十一日ケランタンの戰鬪に於ては中隊長以下克く敵の猛烈なる抵抗を排除して敵陣に突入し敵の戰車砲陣地を蹂躙し又十二月百六十二日ケランタンの戰鬪に於ては中隊長以下克く敵の猛烈なる抵抗を排除して敵陣に突入し敵の戰車砲陣地を蹂躙し又十二月百六十三日ケランタンの戰鬪に於ては中隊長以下克く敵の猛烈なる抵抗を排除して敵陣に突入し敵の戰車砲陣地を蹂躙し又十二月百六十四日ケランタンの戰鬪に於ては中隊長以下克く敵の猛烈なる抵抗を排除して敵陣に突入し敵の戰車砲陣地を蹂躙し又十二月百六十五日ケランタンの戰鬪に於ては中隊長以下克く敵の猛烈なる抵抗を排除して敵陣に突入し敵の戰車砲陣地を蹂躙し又十二月百六十六日ケランタンの戰鬪に於ては中隊長以下克く敵の猛烈なる抵抗を排除して敵陣に突入し敵の戰車砲陣地を蹂躙し又十二月百六十七日ケランタンの戰鬪に於ては中隊長以下克く敵の猛烈なる抵抗を排除して敵陣に突入し敵の戰車砲陣地を蹂躙し又十二月百六十八日ケランタンの戰鬪に於ては中隊長以下克く敵の猛烈なる抵抗を排除して敵陣に突入し敵の戰車砲陣地を蹂躙し又十二月百六十九日ケランタンの戰鬪に於ては中隊長以下克く敵の猛烈なる抵抗を排除して敵陣に突入し敵の戰車砲陣地を蹂躙し又十二月百七十日ケランタンの戰鬪に於ては中隊長以下克く敵の猛烈なる抵抗を排除して敵陣に突入し敵の戰車砲陣地を蹂躙し又十二月百七十一日ケランタンの戰鬪に於ては中隊長以下克く敵の猛烈なる抵抗を排除して敵陣に突入し敵の戰車砲陣地を蹂躙し又十二月百七十二日ケランタンの戰鬪に於ては中隊長以下克く敵の猛烈なる抵抗を排除して敵陣に突入し敵の戰車砲陣地を蹂躙し又十二月百七十三日ケランタンの戰鬪に於ては中隊長以下克く敵の猛烈なる抵抗を排除して敵陣に突入し敵の戰車砲陣地を蹂躙し又十二月百七十四日ケランタンの戰鬪に於ては中隊長以下克く敵の猛烈なる抵抗を排除して敵陣に突入し敵の戰車砲陣地を蹂躙し又十二月百七十五日ケランタンの戰鬪に於ては中隊長以下克く敵の猛烈なる抵抗を排除して敵陣に突入し敵の戰車砲陣地を蹂躙し又十二月百七十六日ケランタンの戰鬪に於ては中隊長以下克く敵の猛烈なる抵抗を排除して敵陣に突入し敵の戰車砲陣地を蹂躙し又十二月百七十七日ケランタンの戰鬪に於ては中隊長以下克く敵の猛烈なる抵抗を排除して敵陣に突入し敵の戰車砲陣地を蹂躙し又十二月百七十八日ケランタンの戰鬪に於ては中隊長以下克く敵の猛烈なる抵抗を排除して敵陣に突入し敵の戰車砲陣地を蹂躙し又十二月百七十九日ケランタンの戰鬪に於ては中隊長以下克く敵の猛烈なる抵抗を排除して敵陣に突入し敵の戰車砲陣地を蹂躙し又十二月百八十日ケランタンの戰鬪に於ては中隊長以下克く敵の猛烈なる抵抗を排除して敵陣に突入し敵の戰車砲陣地を蹂躙し又十二月百八十一日ケランタンの戰鬪に於ては中隊長以下克く敵の猛烈なる抵抗を排除して敵陣に突入し敵の戰車砲陣地を蹂躙し又十二月百八十二日ケランタンの戰鬪に於ては中隊長以下克く敵の猛烈なる抵抗を排除して敵陣に突入し敵の戰車砲陣地を蹂躙し又十二月百八十三日ケランタンの戰鬪に於ては中隊長以下克く敵の猛烈なる抵抗を排除して敵陣に突入し敵の戰車砲陣地を蹂躙し又十二月百八十四日ケランタンの戰鬪に於ては中隊長以下克く敵の猛烈なる抵抗を排除して敵陣に突入し敵の戰車砲陣地を蹂躙し又十二月百八十五日ケランタンの戰鬪に於ては中隊長以下克く敵の猛烈なる抵抗を排除して敵陣に突入し敵の戰車砲陣地を蹂躙し又十二月百八十六日ケランタンの戰鬪に於ては中隊長以下克く敵の猛烈なる抵抗を排除して敵陣に突入し敵の戰車砲陣地を蹂躙し又十二月百八十七日ケランタンの戰鬪に於ては中隊長以下克く敵の猛烈なる抵抗を排除して敵陣に突入し敵の戰車砲陣地を蹂躙し又十二月百八十八日ケランタンの戰鬪に於ては中隊長以下克く敵の猛烈なる抵抗を排除して敵陣に突入し敵の戰車砲陣地を蹂躙し又十二月百八十九日ケランタンの戰鬪に於ては中隊長以下克く敵の猛烈なる抵抗を排除して敵陣に突入し敵の戰車砲陣地を蹂躙し又十二月百九十日ケランタンの戰鬪に於ては中隊長以下克く敵の猛烈なる抵抗を排除して敵陣に突入し敵の戰車砲陣地を蹂躙し又十二月百九十一日ケランタンの戰鬪に於ては中隊長以下克く敵の猛烈なる抵抗を排除して敵陣に突入し敵の戰車砲陣地を蹂躙し又十二月百九十二日ケランタンの戰鬪に於ては中隊長以下克く敵の猛烈なる抵抗を排除して敵陣に突入し敵の戰車砲陣地を蹂躙し又十二月百九十三日ケランタンの戰鬪に於ては中隊長以下克く敵の猛烈なる抵抗を排除して敵陣に突入し敵の戰車砲陣地を蹂躙し又十二月百九十四日ケランタンの戰鬪に於ては中隊長以下克く敵の猛烈なる抵抗を排除して敵陣に突入し敵の戰車砲陣地を蹂躙し又十二月百九十五日ケランタンの戰鬪に於ては中隊長以下克く敵の猛烈なる抵抗を排除して敵陣に突入し敵の戰車砲陣地を蹂躙し又十二月百九十六日ケランタンの戰鬪に於ては中隊長以下克く敵の猛烈なる抵抗を排除して敵陣に突入し敵の戰車砲陣地を蹂躙し又十二月百九十七日ケランタンの戰鬪に於ては中隊長以下克く敵の猛烈なる抵抗を排除して敵陣に突入し敵の戰車砲陣地を蹂躙し又十二月百九十八日ケランタンの戰鬪に於ては中隊長以下克く敵の猛烈なる抵抗を排除して敵陣に突入し敵の戰車砲陣地を蹂躙し又十二月百九十九日ケランタンの戰鬪に於ては中隊長以下克く敵の猛烈なる抵抗を排除して敵陣に突入し敵の戰車砲陣地を蹂躙し又十二月二百日ケランタンの戰鬪に於ては中隊長以下克く敵の猛烈なる抵抗を排除して敵陣に突入し敵の戰車砲陣地を蹂躙し又十二月二百一日ケランタンの戰鬪に於ては中隊長以下克く敵の猛烈なる抵抗を排除して敵陣に突入し敵の戰車砲陣地を蹂躙し又十二月二百二日ケランタンの戰鬪に於ては中隊長以下克く敵の猛烈なる抵抗を排除して敵陣に突入し敵の戰車砲陣地を蹂躙し又十二月二百三日ケランタンの戰鬪に於ては中隊長以下克く敵の猛烈なる抵抗を排除して敵陣に突入し敵の戰車砲陣地を蹂躙し又十二月二百四日ケランタンの戰鬪に於ては中隊長以下克く敵の猛烈なる抵抗を排除して敵陣に突入し敵の戰車砲陣地を蹂躙し又十二月二百五日ケランタンの戰鬪に於ては中隊長以下克く敵の猛烈なる抵抗を排除して敵陣に突入し敵の戰車砲陣地を蹂躙し又十二月二百六日ケランタンの戰鬪に於ては中隊長以下克く敵の猛烈なる抵抗を排除して敵陣に突入し敵の戰車砲陣地を蹂躙し又十二月二百七日ケランタンの戰鬪に於ては中隊長以下克く敵の猛烈なる抵抗を排除して敵陣に突入し敵の戰車砲陣地を蹂躙し又十二月二百八日ケランタンの戰鬪に於ては中隊長以下克く敵の猛烈なる抵抗を排除して敵陣に突入し敵の戰車砲陣地を蹂躙し又十二月二百九日ケランタンの戰鬪に於ては中隊長以下克く敵の猛烈なる抵抗を排除して敵陣に突入し敵の戰車砲陣地を蹂躙し又十二月二百十日ケランタンの戰鬪に於ては中隊長以下克く敵の猛烈なる抵抗を排除して敵陣に突入し敵の戰車砲陣地を蹂躙し又十二月二百十一日ケランタンの戰鬪に於ては中隊長以下克く敵の猛烈なる抵抗を排除して敵陣に突入し敵の戰車砲陣地を蹂躙し又十二月二百十二日ケランタンの戰鬪に於ては中隊長以下克く敵の猛烈なる抵抗を排除して敵陣に突入し敵の戰車砲陣地を蹂躙し又十二月二百十三日ケランタンの戰鬪に於ては中隊長以下克く敵の猛烈なる抵抗を排除して敵陣に突入し敵の戰車砲陣地を蹂躙し又十二月二百十四日ケランタンの戰鬪に於ては中隊長以下克く敵の猛烈なる抵抗を排除して敵陣に突入し敵の戰車砲陣地を蹂躙し又十二月二百十五日ケランタンの戰鬪に於ては中隊長以下克く敵の猛烈なる抵抗を排除して敵陣に突入し敵の戰車砲陣地を蹂躙し又十二月二百十六日ケランタンの戰鬪に於ては中隊長以下克く敵の猛烈なる抵抗を排除して敵陣に突入し敵の戰車砲陣地を蹂躙し又十二月二百十七日ケランタンの戰鬪に於ては中隊長以下克く敵の猛烈なる抵抗を排除して敵陣に突入し敵の戰車砲陣地を蹂躙し又十二月二百十八日ケランタンの戰鬪に於ては中隊長以下克く敵の猛烈なる抵抗を排除して敵陣に突入し敵の戰車砲陣地を蹂躙し又十二月二百十九日ケランタンの戰鬪に於ては中隊長以下克く敵の猛烈なる抵抗を排除して敵陣に突入し敵の戰車砲陣地を蹂躙し又十二月二百二十日ケランタンの戰鬪に於ては中隊長以下克く敵の猛烈なる抵抗を排除して敵陣に突入し敵の戰車砲陣地を蹂躙し又十二月二百二十一日ケランタンの戰鬪に於ては中隊長以下克く敵の猛烈なる抵抗を排除して敵陣に突入し敵の戰車砲陣地を蹂躙し又十二月二百二十二日ケランタンの戰鬪に於ては中隊長以下克く敵の猛烈なる抵抗を排除して敵陣に突入し敵の戰車砲陣地を蹂躙し又十二月二百二十三日ケランタンの戰鬪に於ては中隊長以下克く敵の猛烈なる抵抗を排除して敵陣に突入し敵の戰車砲陣地を蹂躙し又十二月二百二十四日ケランタンの戰鬪に於ては中隊長以下克く敵の猛烈なる抵抗を排除して敵陣に突入し敵の戰車砲陣地を蹂躙し又十二月二百二十五日ケランタンの戰鬪に於ては中隊長以下克く敵の猛烈なる抵抗を排除して敵陣に突入し敵の戰車砲陣地を蹂躙し又十二月二百二十六日ケランタンの戰鬪に於ては中隊長以下克く敵の猛烈なる抵抗を排除して敵陣に突入し敵の戰車砲陣地を蹂躙し又十二月二百二十七日ケランタンの戰鬪に於ては中隊長以下克く敵の猛烈なる抵抗を排除して敵陣に突入し敵の戰車砲

社說

主我的な考へ方の撃滅

これこそ臣道實踐の第一歩

一

我々の日常の考へ方の中から個人主義、利己主義を出來るだけ少くしようとすることは、臣民道實踐の第一歩であり、國民の心構へとして最も緊要なところである。しかしなほ國民大衆、或は國民大衆の中の或る人々の間において、その他多數の國民の利益において、この個人主義、利己主義の考へ方が見られ、或は時に調子づくやうにさへ見受けられる。凡そ我が公益優先の國體に於ては、公益に反するやうな個人主義、利己主義の考へ方は、これを徹底的に排撃しなければならないことは、いふまでもないことであるが、特に國民の心構へとして最も緊要なことであるからである。

しかしなほ多數の國民大衆、或は國民大衆の中の或る人々の間において、その他多數の國民の利益において、この個人主義、利己主義の考へ方が見られ、或は時に調子づくやうにさへ見受けられる。凡そ我が公益優先の國體に於ては、公益に反するやうな個人主義、利己主義の考へ方は、これを徹底的に排撃しなければならないことは、いふまでもないことであるが、特に國民の心構へとして最も緊要なことであるからである。

二

明治時代の教育を受けた人間は一體しんから個人主義であるが、日本は決して個人主義ではない。我が國體は個人主義ではないといふことは、明治時代の人間は明瞭に知つてゐるのである。明治時代の人間は國體觀念の點では、現代の人間よりもはつきりしてゐたのである。現代の人間は國體觀念の點では、明治時代の人間よりもぼやけてゐるのである。それは決して現代の人間が個人主義であるからではなく、現代の人間は國體觀念の點では、明治時代の人間よりもぼやけてゐるのである。それは決して現代の人間が個人主義であるからではなく、現代の人間は國體觀念の點では、明治時代の人間よりもぼやけてゐるのである。

臺灣の漁業新體制

難航懸念一擧解決せん

石井殖産局長近く上京

生産の擴充に並行

貨物輸送力增強に重點

高雄港の整備增強

淺深船一隻の購入決定

擊沈敵船船引揚げ

北川産業で計畫し目下手續中

麻袋回收圓滑化

きのふ關係官民が協議

賣捌高稍々不振

數十專賣實施後の動き

蘭陽の災害復舊

低資要求三百七十八萬圓

任意組合整理統合

臺北州で三組合、一會社創設

林業報國に飛躍す

臺拓、南支南洋の開拓へ

眞珠灣損害牽直認む

ルーズベルト苦しい報告

緬甸行政着々整備

中央行政機關成立一箇月

支那事變第五十五回死亡者

論功行賞名

新聞關係者練成會

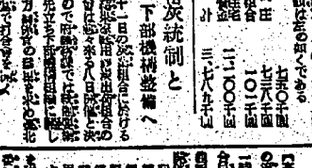

支那事變 第五十五回 論功行賞

故牧野中佐以下四百九名

光榮の二戰車中隊

幼い時から元氣者

軍國一家 山根大尉生家を訪ふ

部下の方々のお蔭

山根大尉夫人は語る

勤勉努力の奮闘家

光榮に咽ぶ 五反田戰車隊長實家

逞し・鐵脚の巨人

戰車兵 將兵 苦心の一端を觀る

銅像も敢然"應召"

金屬類回收實施方法決る

飛翔日本

新聞關係者錬成會

きのふから錬成第一課へ

皇奉定例部長會議開催

南東部講演行脚の感想

暴風雨罹災者救濟義捐金募集延期

募集要項

一、義捐金は一口金五十錢以上とす
一、義捐金は紙上掲載を以て領收證に代ふ
一、義捐金の受付は昭和十七年九月末日とす
一、義捐金募集に就ては臺灣總督府に一任す
一、物品の寄附は一切取扱はず

臺灣日報社
臺灣新聞社
東臺灣新報社
興南新聞社
臺灣日日新報社

關東大震災記念式典

滿尾鐵道部長 近く上京

罹災者救濟義捐金

今日の映畫

結核 シリベツモルテ

漢方 中山胃腸藥 勝ちぬく爲には健康を！

洋服地販賣 益北市大和町二丁目 逢坂商行 高雄支店

戰時だ 働かう アセモに溫泉風呂 ミネラールで 代理店 東京堂藥局 代理店 長谷川長衛商店

眼科專門 許眼科醫院

胡耳鼻咽喉科醫院

東海自動車運輸株式會社 臨海道路暴風被害個所修了徒歩連絡中ノ處復舊全通致候ニ付九月一日ヨリ左記所定時刻ニ復シ運行可仕候 記 花蓮港發 午八・一〇 午一一・一五 蘇澳發 午九・二〇 午二・二〇

臺北州薬工品小賣業組合 告 豫而消氣ニテ休診中ハ諸彦ノ御期待ニ添フコト相叶ワズ殘念ニ存シ居リ候處今般御陰樣ニテ新ク健康ヲ回復致シ候間從來通リ診療ニ從事致ス可候ニ付此段謹テ廣告致候也 臺北市 醫師 井常英

會葬御禮 島田武義

會葬御禮 柳原信太郎

特許 十八金入 家具 下宿 貸卷 貸電 琴 カメラ ラジオ 蓄音器 レコード 通信 ピアノオルガン のせ 引越 荷造 冷藏 萬能 交敏雄儀 自宅ニ於テ消氣加療中ノ處薬石效ナク 昨三十一日午後十時半六十六歳ヲ以テ本眠致候間通知申上候 喪主 井上昌一 同 井上素彦 同 井上寅惠 親族一同

皇軍への感謝獻金
二十九萬圓を突破す
臺灣軍司令部八月の取扱

慰問袋　大日本婦人會臺灣本部醫療會川澄民の一萬個を筆頭として其他、個數二萬二千五百二十六個並の慰問袋九萬四千二十六個

慰問雜誌及圖書　基隆市　銀盾一萬二千六百七十四個

壹萬圓レコード　基隆市　慰問文、慰問袋、白金手、双鶴四一個、茶五十五件入六件

慰問袋　臺東郡成功庄民大會　慰問袋一萬個

慰問袋　臺北州警察官有志　慰問袋一萬個

慰問袋　臺北州警察官有志　慰問袋一萬個

慰問袋　臺北州警察官有志